

**Îlot destructuré
Saint-Lambert-de-Lauzon**

- Résidence existante
- Résidence possible
- Îlot destructuré Avec morcellement
- Limite de propriété

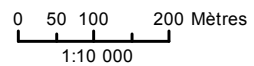

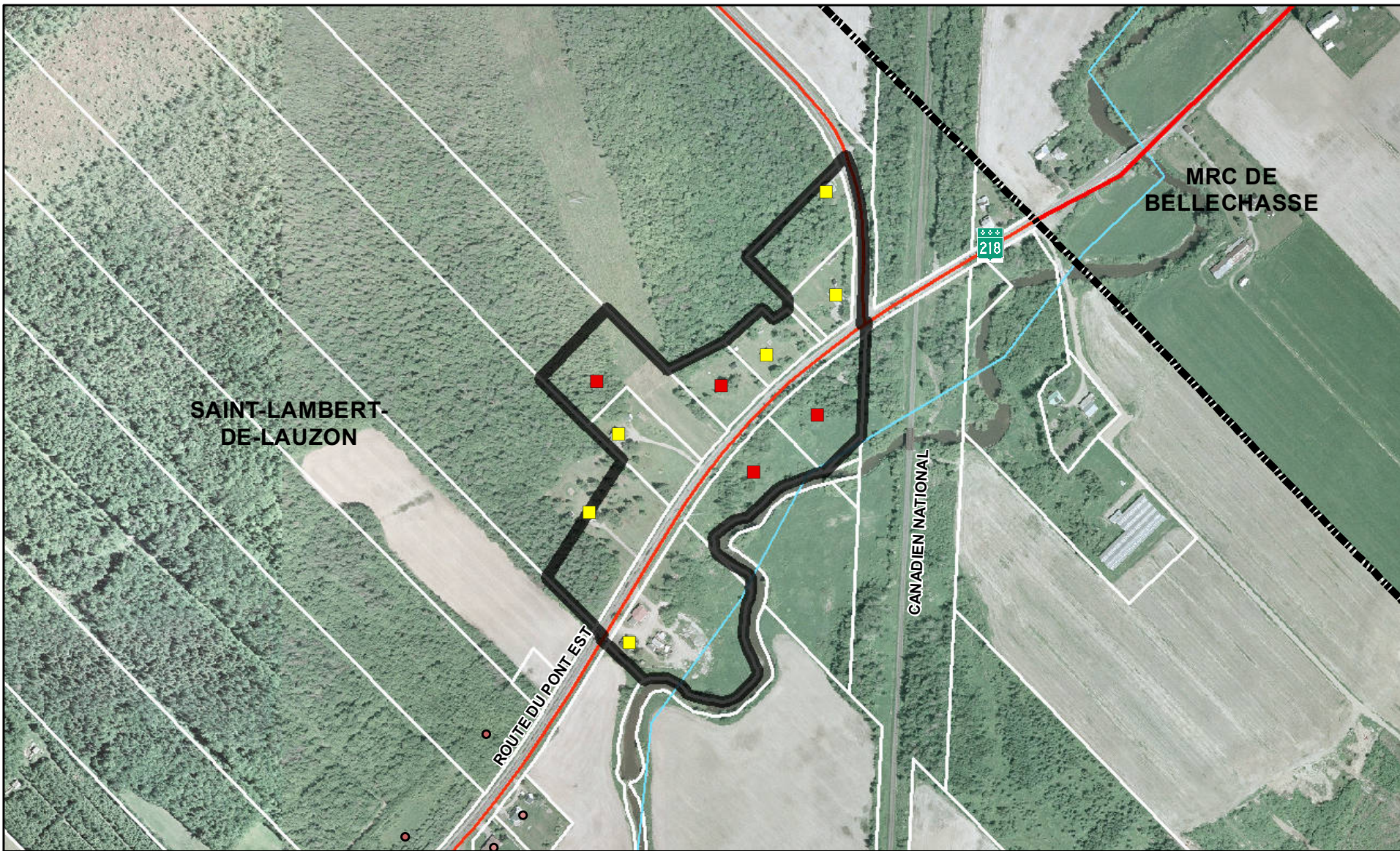

**Îlot détroustré
Saint-Lambert-de-Lauzon**

■ Résidence existante ■ Résidence possible

▭ Îlot détroustré Sans morcellement ▭ Limite de propriété - - - Limite municipale

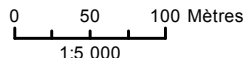

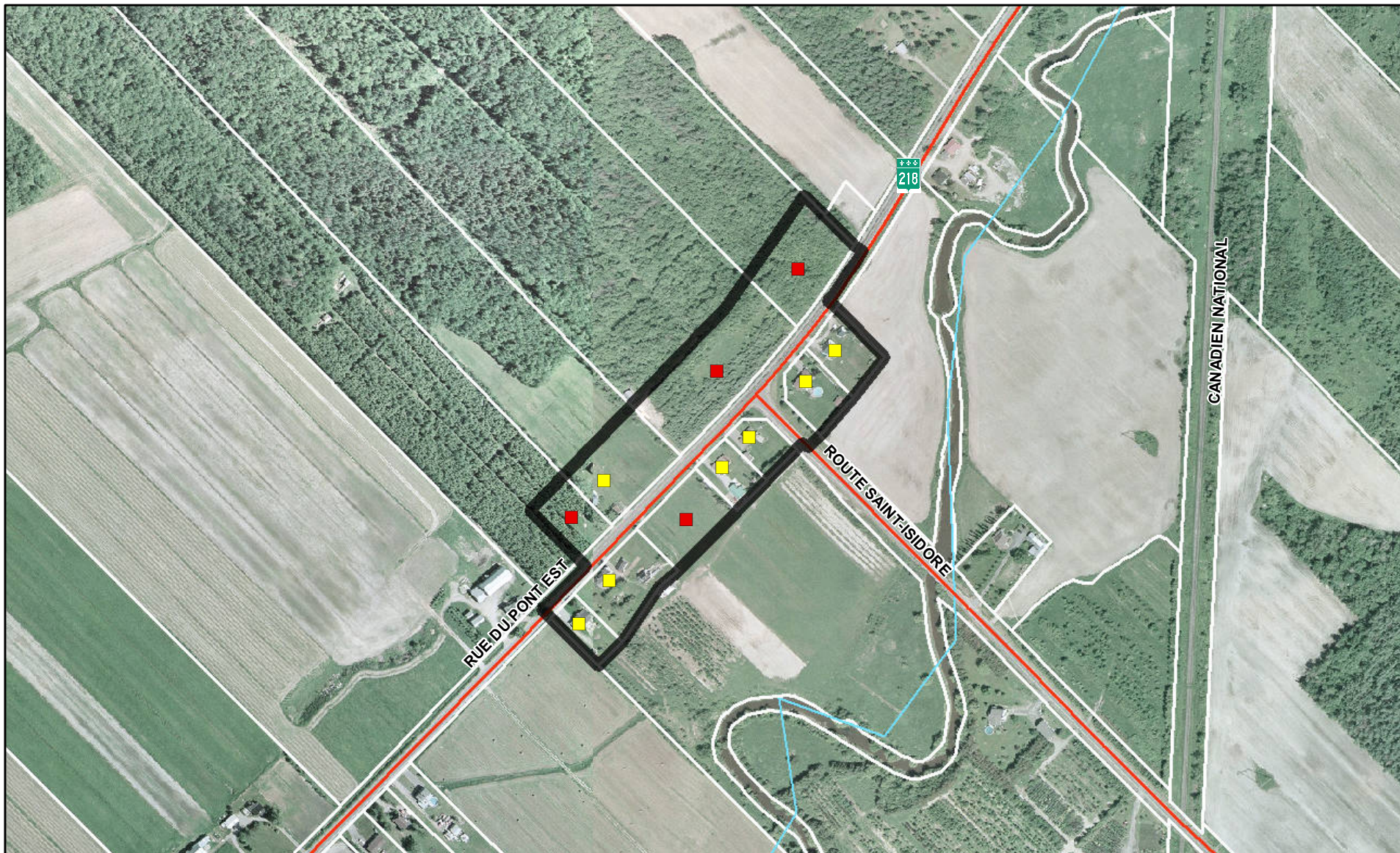

**Îlot détroué
Saint-Lambert-de-Lauzon**

- Résidence existante
- Résidence possible
- Îlot détroué Sans morcellement
- Limite de propriété

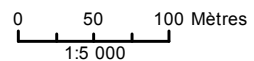

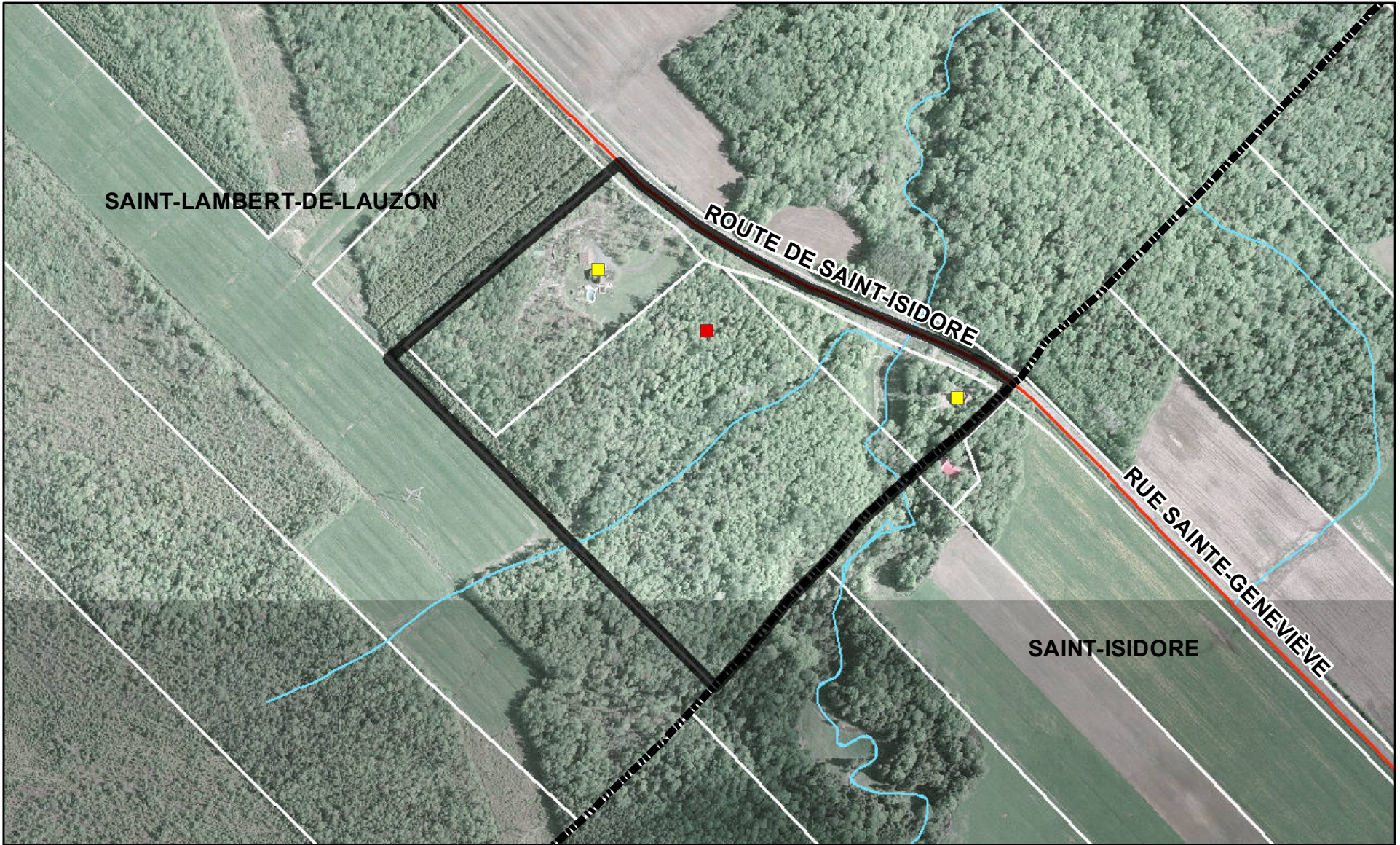

**Îlot détroustré
Saint-Lambert-de-Lauzon**

■ Résidence existante ■ Résidence possible

▭ Îlot détroustré Sans morcellement ▭ Limite de propriété - - - Limite municipale

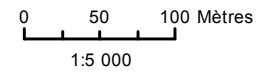

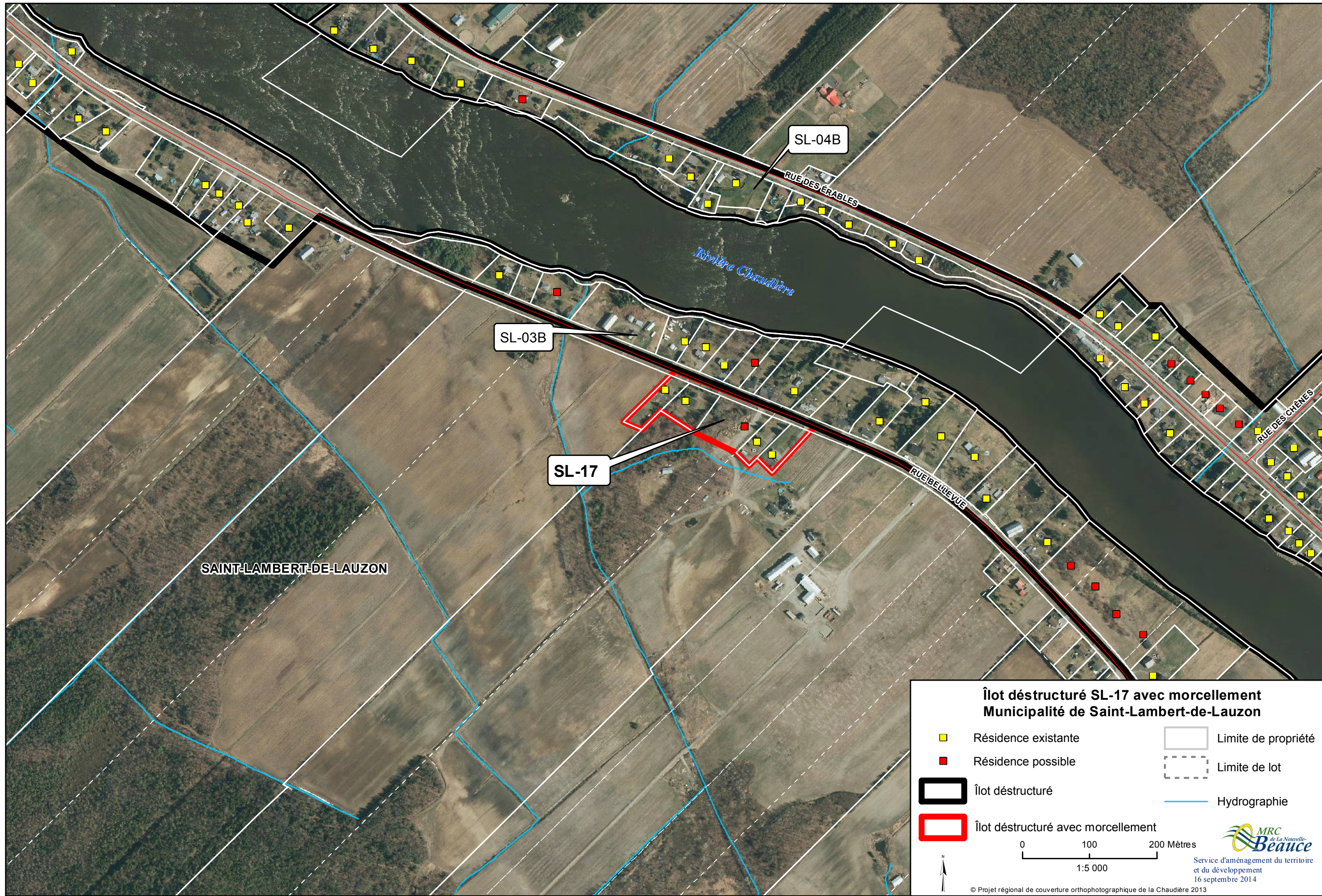

SAINT-LAMBERT-DE-LAUZON

SL-04B

RUE DES ÉRABLES

Rivière Chaudière







SL-03B

SL-17

RUE BELLEVUE

RUE DES CHÊNES

**Îlot déstructuré SL-17 avec morcellement
Municipalité de Saint-Lambert-de-Lauzon**

	Résidence existante		Limite de propriété
	Résidence possible		Limite de lot
	Îlot déstructuré		Hydrographie
	Îlot déstructuré avec morcellement		

0 100 200 Mètres
1:5 000



Service d'aménagement du territoire
et du développement
16 septembre 2014

© Projet régional de couverture orthophotographique de la Chaudière 2013